

AMTSBLATT der Gemeinde



# SCHLIENGEN *aktuell*

JAHRGANG 49 | NR. 43 | DO, 28. OKTOBER 2021

[www.schliengen.de](http://www.schliengen.de)

*Das gesamte Rathaus-Team  
wünscht Ihnen allen noch  
schöne Herbsttage,  
einen schönen Feiertag,  
sowie allen Schülerinnen und  
Schülern erholsame Ferien*

*Dr. Christian Reukert  
Bürgermeister*

## Ende der Sommerzeit

Am Sonntag, 31. Oktober 2021 endet die Mitteleuropäische Sommerzeit. Die Uhren werden um 1 Stunde, **von 3:00 auf 2:00 Uhr, zurückgestellt.**



# AMTLICHE BEKANNTMACHUNGEN

## Satzung über die Erhebung von Benutzungsgebühren für die Kindertageseinrichtungen der Gemeinde Schliengen

Aufgrund § 4 der Gemeindeordnung für Baden-Württemberg (GemO), §§ 2, 3, 13 und 19 des Kommunalabgabengesetzes (KAG) und § 6 des Kindertagesbetreuungsgesetzes (KitaG) für Baden-Württemberg in der derzeit gültigen Fassung, hat der Gemeinderat der Gemeinde Schliengen am 14. Oktober 2021 folgende Satzung beschlossen:

### § 1

#### Erhebungsgrundsätze

Die Gemeinde Schliengen (Träger) betreibt die Kinderbetreuungseinrichtung im Sinne des KiTaG als öffentliche Einrichtung. Sie erhebt für die Betreuung von Kindern in den gemeindeeigenen Kindertageseinrichtungen Benutzungsgebühren (Elternbeiträge) nach folgenden Bestimmungen.

### § 2

#### Begriffsbestimmungen

Kinderbetreuungseinrichtungen im Sinne von § 1 Abs. 2-6 KiTaG sind:

1. **Kindergärten mit Ganztagsbetreuung (GT):**  
Einrichtungen mit einer zusammenhängenden Betreuungszeit von bis zu 9,5 Stunden pro Tag für Kinder im Alter von 3-6 Jahren.
2. **Kindergärten mit verlängerten Öffnungszeiten (VÖ):**  
Einrichtungen mit einer zusammenhängenden Betreuungszeit von bis zu 7 Stunden pro Tag für Kinder im Alter von 3-6 Jahren.
3. **Kindergärten mit Halbtagesbetreuung (HT):**  
Einrichtungen mit einer zusammenhängenden Betreuungszeit am Vormittag von bis zu 5,5 Stunden pro Tag für Kinder im Alter von 2-6 Jahren.
4. **Kindergärten mit Kleinkinderbetreuung mit verlängerten Öffnungszeiten (Krippe VÖ):**  
Einrichtungen mit einer zusammenhängenden Betreuungszeit von bis zu 7 Stunden pro Tag für Kinder im Alter von 1-3 Jahren.
5. **Kindergärten mit Kleinkinderbetreuung mit Halbtagesbetreuung (Krippe HT):**  
Einrichtungen mit einer zusammenhängenden Betreuungszeit am Vormittag von bis zu 5 Stunden pro Tag für Kinder im Alter von 1-3 Jahren.
6. **Kindergärten mit altersgemischten Gruppen (AM):**  
Einrichtungen in denen Kindergartenkinder mit Kindern unter 3 Jahren in einer Gruppe gemeinsam betreut werden. Sie werden als Halbtagsgruppe oder als Gruppe mit verlängerten Öffnungszeiten geführt.

### § 3

#### Beginn und Beendigung des Benutzungsverhältnisses

1. Das Benutzungsverhältnis beginnt mit der Aufnahme des Kindes in die Betreuungseinrichtung zum Monatsbeginn. Die Aufnahme erfolgt auf Antrag des Sorgeberechtigten und nach Unterzeichnung bzw. Vorlage der Aufnahmepapiere.
2. Das Benutzungsverhältnis endet durch Kündigung des Betreuungsvertrages durch den/die Sorgeberechtigten oder durch Ausschluss des Kindes durch den Träger.
3. Kinder, die zum Ende des laufenden Kindergartenjahres in die Schule wechseln, werden automatisch zum Ende des Monats August abgemeldet. In diesem Fall ist eine frühere Abmeldung nicht möglich.
4. Die Kündigung hat gegenüber der Leitung der Einrichtung oder dem Bürgermeisteramt Schliengen unter Einhaltung einer Frist von vier Wochen zum Monatsende schriftlich zu erfolgen.
5. Der Träger kann das Benutzungsverhältnis ebenfalls beenden. Gründe hierfür sind insbesondere:
  - die Nichtzahlung einer fälligen Gebührenschild für zwei aufeinanderfolgende Monate trotz Mahnung,
  - wenn das Kind länger als vier Wochen unentschuldig fehlt oder erhebliche Auffassungsunterschiede über das Erziehungskonzept bestehen, die auch in einem gemeinsamen Gespräch mit Eltern, MitarbeiterInnen und Träger nicht ausgeräumt werden können. Der Ausschluss des Kindes erfolgt durch schriftlichen Bescheid, er ist unter Wahrung einer Frist von vier Wochen zum Monatsende anzukündigen.
  - Das Recht der Kündigung aus wichtigem Grund bleibt hierbei unberührt.
6. Die Gebührenpflicht bleibt bis zu Wirksamkeit der Kündigung bestehen.

### § 4

#### Benutzungsgebühren

1. Die Gebühren für die Kindertageseinrichtungen bemessen sich und werden gemäß Anlage 1 erhoben.
2. Gebührenmaßstäbe sind
  - das Alter des Kindes
  - der Umfang der Betreuungszeit (Gruppenform)
3. Die Gebühren werden jeweils für einen Kalendermonat (Veranlagungs-

zeitraum) erhoben. Sie sind auch bei späterem Eintritt in die Betreuungseinrichtung als zum Monatsbeginn in voller Höhe zu entrichten.

4. Die Gebührenpflicht besteht auch während der allgemeinen Ferienzeiten und in den Fällen, in denen der Kindergartenbetrieb aus zwingenden Gründen eingeschränkt wird.
5. Besuchen zwei oder mehrere Kinder eines Haushalts gleichzeitig eine Betreuungseinrichtung in der Gemeinde Schliengen (ausgenommen „Kinderkrippe“), so ist jedes weitere Kind (ab dem 2. Kind) gebührenfrei. Besuchen die Kinder unterschiedliche Betreuungsangebote, gilt jeweils das Kind, das die nach Art und/ oder Umfang aufwändigere Betreuungsform besucht, unabhängig vom Alter als Erstkind und somit als voll gebührenpflichtig.
6. Bei Kindern, die im laufenden Monat nach dem 15. das dritte Lebensjahr vollenden, wird ein erhöhter Beitrag (nach Wahl der Betreuungszeit bzw. Gruppenöffnungszeit) erhoben, wenn das Kind in einer Kindergartengruppe betreut wird. Wird das Kind in der Krippen-/Kleinkinderbetreuung betreut, wird die Kleinkindergebühr (Krippe) erhoben. Ab dem folgenden Monat wird der Kindergartenbeitrag fällig.
7. Eltern, denen es nicht möglich ist, die Kindergartengebühr zu entrichten, können sich bei Bürgermeisteramt Schliengen (Sozial- & Versicherungsamt), Wasserschloss Entenstein, 79418 Schliengen über die Möglichkeit der vollständigen oder teilweisen Übernahme der Kindergartengebühren durch das Jugendamt/ Sozialamt informieren.

### § 5

#### Bemessung und Erhebung von Essensgeld

Essensgeld für Kindergartenkinder und Krippenkinder in der Kindertagesstätte Schliengen und die Kindergärten Liel und Obereggenen:

In der Kindertagesstätte Schliengen und den Kindergärten Liel und Obereggenen besteht die Möglichkeit für die Kinder ein warmes Mittagessen einzunehmen. Der Essenspreis beträgt 3,00 € pro Tag und Essen. Die Abrechnung erfolgt ¼-jährig zum Ende eines Quartals. Das Essensgeld ist im Elternbeitrag nicht mit eingerechnet und wird separat erhoben.

### § 6

#### Gebührenschildner

1. Gebührenschildner sind die Sorgebe-

rechtigten des Kindes, das die Einrichtung besucht, sowie diejenigen, die die Aufnahme in die Betreuungseinrichtung beantragt haben.

2. Mehrere Gebührensschuldner sind Gesamtschuldner.
3. Der Gebührensschuldner ist verpflichtet, die zur Festsetzung der Gebühr erforderlichen Angaben wahrheitsgemäß und vollständig anzuzeigen, sowie eventuell erforderliche Unterlagen in Urschrift oder beglaubigter Abschrift vorzulegen.

## § 7

### Entstehung/ Fälligkeit

1. Die Gebührenschuld entsteht erstmals zu Beginn des Veranlagungszeitraumes (§ 4 Nr. 3), in dem das Kind die Betreuungseinrichtung besucht bzw. hierfür angemeldet ist.
2. Die Benutzungsgebühren werden bei der erstmaligen Benutzung durch schriftlichen Bescheid festgesetzt. Die Festsetzung gilt so lange weiter, bis ein neuer Bescheid oder Änderungsbescheid ergeht.
3. Die Gebührenschuld wird monatlich jeweils zum ersten Werktag des Veranlagungszeitraumes (§ 4 Nr. 3) fällig.

## § 8

### Inkrafttreten

Diese Satzung tritt zum 01. Januar 2022 in Kraft.

Schliengen, 14. Oktober 2021

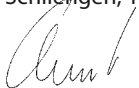

Dr. Christian Renkert  
Bürgermeister

### Hinweis:

Eine etwaige Verletzung von Verfahrens- und Formvorschriften der Gemeindeordnung für Baden-Württemberg (GemO) oder aufgrund der GemO beim Zustandekommen dieser Satzung wird nach § 4 Abs. 4 GemO unbeachtlich, wenn sie nicht schriftlich oder elektronisch innerhalb eines Jahres seit der Bekanntmachung dieser Satzung gegenüber der Gemeinde geltend gemacht worden ist. Der Sachverhalt, der die Verletzung begründen soll, ist zu bezeichnen. Das gilt nicht, wenn die Vorschriften über die Öffentlichkeit der Sitzung, die Genehmigung oder die Bekanntmachung der Satzung verletzt worden sind.

### Anlage 1:

#### Der monatliche Elternbeitrag (Kindergartengebühr) beträgt:

#### *Kleinkindbetreuung „Krippe“ (1 Jahr bis 3 Jahre)*

##### Erstkinder:

bei 5,0 Std. Betreuungszeit	305,00 €/Monat
bei 6,0 Std. Betreuungszeit	360,00 €/Monat
bei 7,0 Std. Betreuungszeit	410,00 €/Monat

Zweitkinder und weitere Kinder:

Kinder, die gleichzeitig die „Krippe“ besuchen erhalten eine Ermäßigung von 50%.

#### *Kindergartenbetreuung (3 Jahre bis zum Schuleintritt)*

##### Erstkinder:

Ganztagsbetreuung (9,5 Std. Betreuungszeit)	250,00 €/Monat
---------------------------------------------	----------------

##### Vormittagsbetreuung / Verlängerte Öffnungszeiten:

bei 5,0 Std. Betreuungszeit	105,00 €/Monat
bei 5,5 Std. Betreuungszeit	115,00 €/Monat
bei 6,0 Std. Betreuungszeit	155,00 €/Monat
bei 6,5 Std. Betreuungszeit	165,00 €/Monat
bei 7,0 Std. Betreuungszeit	180,00 €/Monat

#### *Betreuung von 2-jährigen Kindern in Altersgemischten Gruppen*

##### Vormittagsbetreuung / Verlängerte Öffnungszeiten / Ganztagsbetreuung:

bei 5,0 Std. Betreuungszeit	305,00 €/Monat
bei 5,5 Std. Betreuungszeit	335,00 €/Monat
bei 6,0 Std. Betreuungszeit	360,00 €/Monat
bei 6,5 Std. Betreuungszeit	390,00 €/Monat
bei 7,0 Std. Betreuungszeit	410,00 €/Monat
bei 9,5 Std. Betreuungszeit	575,00 €/Monat





# HEIMATBLATT, WIE SIE ES KENNEN.

## HEIMATBLATT, WIE SIE ES MÖCHTEN.

BLÄTTERN SIE ONLINE! [www.myeblaetle.de](http://www.myeblaetle.de)

 App Store
  Google Play



## AKTUELLES • WISSENSWERTES • INFOS AUS DER GEMEINDE!

### Information zur Jahresendabrechnung für Wasser- und Abwassergebühren 2021

#### - Selbstablesung -

Auch in diesem Jahr müssen die Wasserzählerstände für die Jahresendabrechnung abgelesen werden. Wie bisher erhalten Sie ein Anschreiben mit den entsprechenden Informationen zur Selbstablesung. Sollten Sie im Vorjahr schon ihren Zählerstand über das Internet erfasst und dabei ihre E-Mail – Adresse hinterlassen haben, erhalten Sie vorab schon die entsprechenden Informationen direkt an ihre E-Mail – Adresse. Die Versendung der E-Mails zur Ableseaufforderung beginnt am 28.10.2021. Bitte prüfen Sie gegebenenfalls auch ihren Spamordner.

In der Woche vom 09.11.2021 werden die restlichen Briefe mit den erforderlichen Informationen zur Durchführung der Selbstablesung des Wasserzählerstandes versendet. Anhand der von Ihnen gemeldeten Zahlen wird die Jahresendabrechnung für die Wasser- und Abwassergebühren erstellt.

Sie haben die Möglichkeit den Zählerstand direkt über das Internet an die Gemeinde zu übermitteln. Die hierfür erforderlichen Zugangsdaten liegen dem Schreiben bei. Selbstverständlich können sie auch die Ablesekarte in Briefkasten beim Rathaus einwerfen.

**Wir bitten Sie die Zählerstände bis zum 02.12.2021 abzulesen, ansonsten wird Ihr Zählerstand geschätzt.**

Für weitere Informationen oder Fragen stehen Ihnen unsere Mitarbeiter, Frau Zimmermann (07635/3109-31), sowie Herr Widmann (07635/3109-37) gerne zur Seite.

Vielen Dank für Ihr Verständnis.

Bürgermeisteramt Schliengen

Die Gemeinde Schliengen liegt im Dreiländereck Deutschland / Schweiz / Frankreich in einer reizvollen Landschaft mit hoher Wohnqualität und vielen Freizeitmöglichkeiten.

Für unsere Kita Sonnenschein Schliengen suchen wir zur Verstärkung unseres Teams im Kindergartenbereich ab sofort oder 01. Januar 2022 mehrere



### Erzieher/innen bzw. pädagogische Fachkräfte (m/w/d) in Teilzeit und Vollzeit (unbefristet)

Die Kitaeinrichtung umfasst sechs Gruppen (vier Kindergartengruppen und zwei Kleinkindgruppen mit insgesamt 118 Kindern) und erbringt Bildungs-, Erziehungs- und Betreuungsleistungen für Kinder im Alter von einem Jahr bis zur Einschulung.

Die pädagogische Arbeit richtet sich nach dem Situationsansatz und dem Bildungs- und Orientierungsplan für Baden-Württemberg.

#### Wir erwarten:

- Abgeschlossene Ausbildung (pädagogische Fachkraft nach § 7 KiTaG)
- Freude an der pädagogischen Arbeit mit Kindern und Eltern
- Aufgeschlossenheit, Engagement und Einsatzbereitschaft
- Offenheit für vorausschauende Planung
- Verantwortungsbewusstsein
- Teamfähigkeit
- Flexibilität
- Fortbildungen und Erfahrungen im Bereich des Orientierungsplanes für Baden-Württemberg

#### Wir bieten Ihnen:

- Leistungsgerechte Bezahlung nach TVöD SuE (nach Voraussetzungen bis Gruppe S 8a) inklusive den öffentlichen Sozialleistungen (Betriebsrente, Sonderzahlungen)
- Persönliche und fachliche Fort- und Weiterbildungsmöglichkeiten
- Überwiegend geregelte Arbeitszeiten
- Vereinbarkeit von Familie und Beruf, verbunden mit großzügigen Arbeitszeitregelungen
- Ein attraktives Gesundheitsmanagement (Hansefit)
- JobRad

#### Haben wir Ihr Interesse geweckt?

Wir freuen uns auf Ihre aussagekräftige Bewerbung (Anschreiben, Lebenslauf, Zeugnisse) bis spätestens **15. November 2021**.

Senden Sie diese online im pdf-Format an folgende E-Mail-Adresse: **bewerbungen@schliengen.de**

Oder per Papierform an die **Gemeinde Schliengen, Personal, Wasserschloss Entenstein, 79418 Schliengen**.

Bitte verwenden Sie nur Kopien, da eine Rücksendung der Bewerbungsunterlagen nicht erfolgt.

Offene Fragen beantwortet Ihnen Frau Marlies Meier-Kumlin, Tel. 07635 9372.



### Winteröffnungszeiten auf Schloss Bürgeln

Ab 15. November 2021 finden die Schlossführungen am Samstag und Sonntag jeweils um 14, 15 und 16 Uhr statt.

Witterungsbedingte Änderungen müssen wir uns vorbehalten.

**Im Januar 2022 bleibt das Schloss für Besichtigungen komplett geschlossen.**

Infos zu Konzerten, Sonderführungen etc. finden Sie unter [www.schlossbuergeln.de](http://www.schlossbuergeln.de). Die **Schlossverwaltung** erreichen Sie Montag, Mittwoch und Freitag von 9:00 Uhr bis 12:00 Uhr

und mittwochs von 15:00 Uhr bis 17:00 Uhr unter Tel. 07626 237 oder per E-Mail: [direktion@schlossbuergeln.de](mailto:direktion@schlossbuergeln.de)

Das **Schloss-Stübli** unter Leitung von Familie Bruneau hat ab 18. November 2021 folgende Öffnungszeiten:

Donnerstag und Freitag von 16:00 Uhr bis 19:30 Uhr warme Küche.

Samstag und Sonntag von 11:30 Uhr bis 19:30 Uhr warme Küche.

In der Zeit 01.11.2021 bis 17.11.2021 und 1.01.2022 bis 16.02.2022 hat das Restaurant Betriebsferien.

Telefonisch erreichen Sie das Schloss-Stübli unter 07626 293 oder per Mail [info@schloss-stuebli.de](mailto:info@schloss-stuebli.de)

## ALLGEMEINES



### Individuelle Reha bei Post-Covid

Kurzatmigkeit, Konzentrationsschwäche, Erschöpfung, Muskelschwäche, Depression - die gesundheitlichen Beschwerden nach einer überstandenen Corona-Erkrankung können vielfältig sein.

Die Deutsche Rentenversicherung (DRV) Baden-Württemberg kann Betroffenen helfen, wieder in den Alltag und den Beruf zurückzukommen. Mit einer individuell auf die Beschwerden zugeschnittenen Rehabilitationsmaßnahme können Versicherte eine »Post-Covid-Reha« erhalten. Die Antragstellung erfolgt schnell und unbürokratisch über die landesweiten Ansprechstellen für Prävention und Reha der DRV Baden-Württemberg. Betroffene erhalten in einer Reha-Klinik einen Behandlungsplatz, der konkret auf die Symptome zugeschnitten ist: Neben Atem- und Ergotherapie werden unter anderem Ausdauertraining, Krankengymnastik sowie bei Bedarf Psychotherapie angeboten. Die Behandlungen sollen dabei helfen, die körperliche Leistungsfähigkeit wiederzuerlangen.

Post-Covid-Rehabilitationen kommen sowohl für Betroffene in Frage, die dies als Anschlussheilbehandlung nach einem Klinikaufenthalt benötigen. Aber auch Genesene, die länger als zwölf Wochen nach einer Corona-Erkrankung weiterhin krankgeschrieben sind, sollten sich an ihre behandelnde Ärztin oder ihren Arzt wenden und eine Post-Covid-Reha beantragen.

Adressen und Telefonnummern der Ansprechstellen für Prävention und Reha in ihrer Nähe finden Interessierte unter [www.drv-bw.de/ansprechstelle](http://www.drv-bw.de/ansprechstelle)



### Haus- und Straßensammlung vom 17. Oktober bis 21. November 2021

**Für die deutschen Kriegsgräberstätten im Ausland und die Jugendarbeit bittet der Volksbund Deutsche Kriegsgräberfürsorge e. V. um Ihre Spende.**

Im letzten Jahr mussten wir wegen der Corona-Pandemie die Haus- und Straßensammlung abbrechen. Unsere Arbeit, die Pflege von Kriegsgräbern in ganz Europa, führten wir dennoch unter schwierigsten und eingeschränkten Bedingungen durch. In der 102-jährigen Geschichte unseres Vereins eine hoffentlich einmalige Erfahrung, die wir alle nicht mehr erleben möchten. Corona hat unser Leben, unsere Arbeit und unsere Gestaltungsräume bestimmt.

Allerdings ist dies wenig im Vergleich zu unseren Eltern und Großeltern, die 1945 - nach Ende des zweiten Weltkriegs - aus dem Nichts ein zerstörtes Deutschland wieder aufgebaut haben. Hunger, Not und Elend haben damals die Menschen nicht verzagen lassen. Diese Gedanken leiten uns, in unserer Arbeit für den Frieden nicht nachzulassen.

So schwierig dies auch in der Pandemie sein kann, so lohnend ist es doch. Unser Bestreben aufeinander zuzugehen und zu versöhnen ist entscheidend für die Wahrung des Friedens in ganz Europa. Wir erleben in Mitteleuropa die längste Friedenszeit. Eine Tatsache, die für uns heute selbstverständlich erscheint und aktuell zu wenig Beachtung findet.

Neben der traditionellen Verpflichtung, die Gräber der Gefallenen aus zwei Weltkriegen zu pflegen und bestehende Kriegsgräberstätten zu Lernorten für die Jugend- und Bildungsarbeit zu entwickeln, bieten wir Jugendbegegnungen in ganz Europa an. Auf diese Weise lernen junge Menschen Vieles über die Entwicklung eines modernen Kontinents, aber auch über die verhängnisvolle Zerstörungskraft des Nationalismus.

**Bitte spenden Sie in dieser schwierigen Zeit. Ihre Spende verwenden wir für die Anlage und Pflege von Kriegsgräberstätten, Beantwortung von Suchanfragen sowie für den Ausbau der Bildungs- und Jugeda beit. Sie tragen so zum Frieden in Europa bei!**



### „Rote Karte für Einbrecher“

Die Statistik zeigt, dass sich die kontinuierliche Schwerpunktsetzung der Polizei bei der Bekämpfung der Wohnungseinbrüche auszahlt. Auch in diesem Jahr setzt das Polizeipräsidium Freiburg wieder verstärkt auf die Prävention. Zwischenzeitlich scheitern etwas über die Hälfte der Einbrüche bereits im Versuchsstadium. Entscheidende Gründe hierfür sind der Einbau einbruchhemmender Produkte und nicht zuletzt eine „wachsamer“ Nachbarschaft. Deshalb ist es sehr wichtig, dass verdächtige Wahrnehmungen

unverzüglich und direkt bei der Polizei unter der Telefonnummer 110 gemeldet werden. Die Tage werden kürzer und es wird früher dunkel. Viele Menschen kommen erst nach Einbruch der Dunkelheit von der Arbeit nach Hause. Die bis dahin unbeleuchteten Häuser und Wohnungen signalisieren, dass niemand zuhause ist. Das nutzen die Einbrecher aus und gehen im Schutze der frühen Dunkelheit ans Werk. Entgegen der allgemeinen Vorstellung finden Wohnungseinbrüche selten zur Nachtzeit statt; die überwiegende Anzahl geschieht zwischen 16:00 Uhr und 21:00 Uhr.

Die Täter nutzen schlecht gesicherte Fenster oder Türen und sorgen bei der Rückkehr der Bewohner für eine böse Überraschung. Entscheidend für die Einbrecher ist der Faktor Zeit: Damit das Entdeckungsrisiko minimiert wird, muss der Einbruch schnell gehen. In der Regel dauert das Eindringen nur wenige Sekunden; der Einbruch selbst nur wenige Minuten. Stößt der Täter auf einbruchhemmende Sicherungseinrichtungen bricht er erfahrungsgemäß sein Vorhaben ab und sucht sich eine günstigere Gelegenheit.

Um das Risiko eines vollendeten Wohnungseinbruchs erheblich zu minimieren beraten die Experten der Kriminalpolizeilichen Beratungsstelle die Bürgerinnen und Bürger, wie sie Wohnungen oder Häuser vor unbefugtem Eindringen sichern können. Dieses Angebot gilt auch für Gewerbeobjekte. Bei einem Termin vor Ort werden von den Polizeibeamten individuelle Lösungen angeboten, wie eine Einbruchsicherung optimal gestaltet werden kann. Neben vielen wertvollen Tipps erhalten Sie eine schriftliche Schwachstellenanalyse sowie weiteres Informationsmaterial.

Nutzen Sie dieses kostenlose Beratungsangebot Ihrer Polizei. Termine können per E-Mail unter [freiburg.pp.praevention@polizei.bwl.de](mailto:freiburg.pp.praevention@polizei.bwl.de) oder direkt telefonisch vereinbart werden:

Kriminalpolizeiliche Beratungsstelle Freiburg 0761/29608-25 (Stadtkreis Freiburg, Landkreise Breisgau-Hochschwarzwald und Emmendingen)

Kriminalpolizeiliche Beratungsstelle Lörrach 07621/1500-640

Kriminalpolizeiliche Beratungsstelle Waldshut-Tiengen 07741/8316-327





## Veranstaltungsreihe „Wege in die Sucht – Wege aus der Sucht“

Im November startet die landkreisübergreifende Veranstaltungsreihe „Wege in die Sucht – Wege aus der Sucht“ (=WISWAS). Initiatoren dieser Veranstaltungsreihe sind neben dem Landkreis Lörrach die beiden Landkreise Waldshut und Konstanz sowie

die Krankenkasse AOK Hochrhein – Bodensee.

Wege in die Sucht sind vielfältig, individuell und gehen oftmals mit einer Stigmatisierung einher. Das Projekt WISWAS möchte informieren, aufklären, sensibilisieren sowie durch Hilfs- und Unterstützungsmöglichkeiten Wege aus der Sucht aufzeigen. Nach wie vor suchen sich nur zehn bis 15 Prozent der Betroffenen Hilfe – groß ist die Scham und die Angst davor, als willens- und charakterlich schwach verurteilt zu werden.

Ein umfangreiches Programm mit einem Mix aus sachlichen Informationen, Workshops, Fortbildungen, Lesungen, Kinofilmen, Thea-

taufführungen und vielem mehr soll einen klischeefreien Umgang mit der Krankheit ermöglichen. Die Angebote richten sich sowohl an Interessierte in allen Lebenslagen als auch an Schulen, Schulsozialarbeiter, Lehrer, Eltern, Betriebe, Mitarbeitende in Migrations- und Integrationsdiensten sowie an Einrichtungen des Gesundheitswesens und der Altenhilfe. Um so viele Menschen wie möglich zu erreichen, finden die Veranstaltungen überwiegend in digitaler oder hybrider Form statt, also via Streaming und Publikum vor Ort.

Alle Informationen und Termine sind im Internet unter [www.wiswas.de](http://www.wiswas.de) zu finden.

## BEREITSCHAFTSDIENSTE

### NOTRUF

Polizei (Überfall, Verkehrsunfall)	110
Feuerwehr	112
Rettungsdienst	112
Ärztlicher Bereitschaftsdienst	116 117
Kinderärztlicher Bereitschaftsdienst	01805 1929 2300

### APOTHEKE

Bereitschaftsdienst der Apotheken unter  
[www.aponet.de](http://www.aponet.de)

### DEUTSCHES ROTES KREUZ

Krankentransport 0761 19222  
DRK-Servicezentrale 07631/1805-0  
(rund um die Uhr besetzt)  
HausNotruf und Mobilruf, Fahrdienst, Tagespflege,  
Senioren- und Bewegungsprogramme

### Pflegestützpunkt

#### (ehemals i-punkt Fritz-Berger-Stiftung)

neutrale, kostenfreie Beratung rund um die Themen Alter und Pflege, Ansprüche und Möglichkeiten. In den geraden Wochen freitags von 9:00 bis 12:00 Uhr in Schliengen im Bürger- und Gästehaus, Nidauer Platz 1. Eine vorherige Terminvereinbarung ist zwingend notwendig! Tel. 07621 410-5033 oder [info@pflegestuetzpunkt-loerrach.de](mailto:info@pflegestuetzpunkt-loerrach.de).

### EUTB® - Beratungsstelle für Menschen mit Behinderung der Fritz-Berger-Stiftung:

unabhängige und kostenfreie Beratung zu allen Fragen, die mit den Themen eigene Behinderung oder Behinderung von Angehörigen zu tun haben. Beratungen sind telefonisch, per Email, per Video-Chat und persönlich in der Beratungsstelle in Lörrach (Chesterplatz 9) möglich. Terminvereinbarung unter: Tel. 07621 4105036 oder 07621 4105037, Email: [eutb@fritz-berger-stiftung.de](mailto:eutb@fritz-berger-stiftung.de)

### Kirchliche Sozialstation Südliches Markgräflerland

Papierweg 18, 79400 Kandern, 07626 91412-0  
Wenn Sie pflegerische Hilfe, Beratung oder Ausführungen ärztlicher Verordnungen benötigen, erreichen Sie uns täglich von 8:00 – 13:00 Uhr (ansonsten AB).

### Ambulanter Dienst Schloss Rheinweiler

Sie brauchen Hilfe bei der Pflege, bei ärztlichen Verordnungen oder Beratung? Infos von 8:00 Uhr bis 13:00 Uhr unter Tel. 07635 3136202 (ansonsten Anrufbeantworter).

### Hospizgruppe Kandern

07626 914120

### Caritas

Betreuungsgruppen für demente Menschen 07621 927521  
Häusl. Betreuungsdienst für demente Menschen 07621 927520

### Blinden- und Sehbehindertenverein Südbaden e.V.

Wölflinstr. 13, 79104 Freiburg 0761 36122  
[www.bsvsb.org](http://www.bsvsb.org)

## LANDWIRTSCHAFT



## Verbotszeitraum für die Ausbringung von stickstoffhaltigen Düngemitteln verschoben

**Vom 15. November bis 14. Februar dürfen bestimmte Stickstoffdüngemittel außerhalb der Nitratgebiete sowie Problem- und Sanierungsgebiete auf Grünlandflächen nicht verwendet werden**

Im Hinblick auf die örtlichen Gegebenheiten und Anbauverhältnisse verschiebt das Landratsamt Lörrach die Sperrfrist der Ausbringung von Düngemitteln mit wesentlichem Gehalt an Stickstoff auf Grundlage der Düngeverordnung außerhalb der Nitratgebiete sowie der Problem- und Sanierungsgebiete der Wasserschutzgebiete um 14 Tage auf den Zeitraum 15. November 2021 bis 14. Februar 2022 für den Landkreis Lörrach. Die Verschiebung betrifft auch flüssigen Wirtschaftsdünger. Sie gilt ausschließlich für Grünland- und Dauergrünlandflächen

und wird auf eine gesamte Stickstofffracht von 60 Kilo pro Hektar begrenzt. Ziel der Düngeverordnung ist es, durch Festlegung von Verbotzeiten zu verhindern, dass wesentliche Mengen an Nitratstickstoff außerhalb der Vegetationszeit im Boden frei werden und dadurch gegebenenfalls ins Grundwasser gelangen können.

Für die Verschiebung des Verbotzeitraums spricht aus fachlicher Sicht die relativ lange Vegetationszeit des Grünlands, verbunden mit einer ausreichenden Stickstoffaufnahme und Nutzbarkeit der Flächen bis in den Herbst hinein. Im Frühjahr ist die Verschiebung des Verbotstermins vom 1. auf den 14. Februar in der Regel für die Betriebe unproblematisch, da die häufig abschüssigen Grünlandflächen im Landkreis in der ersten Februarhälfte aufgrund Schnee, Frost oder Nässe ohnehin nicht gefahrlos bewirtschaftet werden können. Außerdem ist bei den bis Mitte Februar häufig vorherrschenden tiefen Temperaturen nur ein geringes Pflanzenwachstum und damit ein sehr geringer oder kein Nährstoffbedarf zu erwarten, was für die Verschiebung des Verbotzeitraumes auf den 14. Februar spricht.

Ungeachtet der Verschiebung des Verbotzeitraums sind die Bewirtschafter in jedem Vegetationsstadium angehalten – so die landwirtschaftliche Fachbehörde – die Regeln der guten fachlichen Praxis gemäß der Düngeverordnung einzuhalten.

Die Verschiebung des Verbotzeitraums auf Grünlandflächen gilt nicht in Problem- und Sanierungsgebieten der Wasserschutzgebiete Efringen-Kirchen/Fischingen, Rümelingen, Schliengen sowie Grenzach-Wyhlen einschließlich dem dort nach dem Düngegesetz definierten Nitratgebiet. Ebenfalls von dieser Regelung nicht betroffen ist die Ausbringung von Festmist oder Komposten. Bei diesen Düngemitteln ist der darin enthaltene Stickstoff überwiegend organisch gebunden und nicht unmittelbar auswaschbar.

Für Auskünfte stehen Rolf Hess und Jochen Winkler vom Fachbereich Landwirtschaft & Naturschutz telefonisch unter 07621/410-4440 und 07621/410-4442 sowie per E-Mail unter [rolf.hess@landkreis-loerrach.de](mailto:rolf.hess@landkreis-loerrach.de) und [jochen.winkler@loerrach-landkreis.de](mailto:jochen.winkler@loerrach-landkreis.de) zur Verfügung.

## KURZ & AKTUELL



### Einladung zur BUND-Kindergruppe!

Du bist zwischen 7 und 12 Jahre alt, verbringst gerne Zeit in der Natur und möchtest Streuobstwiesen, Wiesen, Bäche und Wälder mit ihren Tieren und Pflanzen kennenlernen? Dann bist Du richtig bei uns und herzlich willkommen! Mit uns könnt ihr in der Natur spielen, entdecken, staunen und forschen!

**In der Regel treffen wir uns einmal im Monat, am zweiten Freitag des Monats zwischen 15 Uhr und 17.30 Uhr im Kurpark von Bad Bellingen oder in Schliengen auf unserer Streuobstwiese beim Bahnhof.**

Wir planen noch dieses Jahr am 12. November und 10. Dezember 2021 unsere ersten Treffen, den genauen Treffpunkt teilen wir Dir dann mit, wenn Du Dich bei uns meldest.

Bei Interesse und Fragen können Eure Eltern uns gerne eine Email schreiben an:

[info@bund-schliengen.de](mailto:info@bund-schliengen.de) oder uns anrufen: 07626/345475

Wir freuen uns auf Dich!

BUND Ortsverband  
Bad Bellingen / Schliengen

### Bewegungstreff im Freien im Schlosspark in Schliengen

Wir sind wieder für Sie da und freuen uns, mit Ihnen sportliche Bewegungen in der freien Natur ausüben zu dürfen.

Zusammen wollen wir Beweglichkeit, Kraft, Ausdauer, Koordination und Gleichgewicht trainieren, um eine gute Fitness im Alltag zu erhalten.

Wir freuen uns über jeden, ob jünger oder älter, der bei unserem kurzweiligen, abwechslungsreichen Programm mitmachen möchte.

Das Angebot ist kostenfrei, der Einstieg ist jederzeit möglich.

Sportliche Vorkenntnisse werden nicht vorausgesetzt.

Die Veranstaltung findet unter den derzeitigen Hygieneauflagen statt. Die Teilnehmer sollten vollständig geimpft, getestet oder genesen sein.

Bei Regen fällt die Veranstaltung aus.

Wir treffen uns immer

**mittwochs von 15:30 Uhr bis 16:00 Uhr im Schlosspark in Schliengen.**

Bis bald und herzlich willkommen.

Die geschulten Anleiterinnen des Bewegungstreffs  
Beate Heitz, Gerlinde Kammerer-Mayer,  
Theresia Neumann, Ulla König-Mastall

Die ehrenamtliche Gruppe  
Menschen für Menschen Schliengen



## WIR GRATULIEREN



**Herrn Jürgen Wöllner, Schliengen,** zum 70. Geburtstag am 30. Oktober 2021

*Die Gemeinde gratuliert auch allen Jubilaren, die namentlich nicht genannt werden möchten, recht herzlich und wünscht Ihnen alles Gute, vor allem aber Gesundheit.*

## KIRCHLICHE NACHRICHTEN



### Katholische Seelsorgeeinheit Schliengen

Freiburger Str. 4, Schliengen, Tel. 07635 824 47 80  
Bürozeiten: Mittwoch und Freitag 10.00 – 12.00 Uhr,  
Dienstag 16.00 – 18.00 Uhr

#### Unsere Gottesdienste:

**28. Oktober Donnerstag, Heiliger Simon und heiliger Judas Thaddäus, Apostel (F)**  
Bamlach 18:30 Uhr Rosenkranz

**29. Oktober Freitag der 30. Woche im Jahreskreis**  
Schliengen 18:30 Uhr Wort-Gottes-Feier (Jonas Büchin)  
Bamlach 18:30 Uhr Rosenkranz

**30. Oktober Samstag der 30. Woche im Jahreskreis**  
Schliengen 14:30 Uhr Taufe von Arianna Pagnozza  
Bamlach 18:30 Uhr Vorabendmesse vom Sonntag

**31. Oktober 31. Sonntag im Jahreskreis**  
Schliengen 10:30 Uhr Hl. Messe  
Bamlach 18:30 Uhr Verkauf aus Fairem Handel Rosenkranz

**01. November Montag, Allerheiligen**

Bamlach	09:00 Uhr	Wort-Gottes-Feier (Sabine Fräulin) Mit anschl. Gräberbesuch
Bad Bellingen	10:30 Uhr	Hl. Messe mit anschl. Gräberbesuch
Liel	14:30 Uhr	Hl. Messe mit anschl. Gräberbesuch
Rheinweiler	14:30 Uhr	Andacht auf dem Friedhof mit Gräberbesuch

**02. November Dienstag, Allerseelen**

Bad Bellingen	17:45 Uhr	Rosenkranz
	18:30 Uhr	Hl. Messe
	19:15 Uhr	Eucharistische Anbetung mit Beichtgelegenheit

**04. November Donnerstag, Heiliger Karl Borromäus, Bischof von Mailand (1584)**

Liel	18:00 Uhr	Rosenkranz
	18:30 Uhr	Hl. Messe
Bamlach	18:30 Uhr	Andacht für geistliche Berufe

**Verein zur Förderung der Lieler Dorfkirche St. Vinzenz e.V.**

**Mitgliederversammlung am Donnerstag, 18. November 2021, im Anschluss an die Wort-Gottes-Feier um 18:30 Uhr in der Lieler Pfarrkirche**

Alle Mitglieder und Interessierten sind herzlich zur Mitgliederversammlung 2021 eingeladen.

**Tagesordnung:**

1. Begrüßung
2. Bericht Schriftführer
3. Bericht Rechner
4. Bericht Kassenprüfer
5. Entlastung des Vorstandes
6. Neuwahlen:
  - a) Vorsitzende/r
  - b) stellvertretende/r Vorsitzende/r
  - c) Rechnungsführer/in
  - d) Schriftführer/in
  - e) drei Beisitzer/innen
  - f) zwei Rechnungsprüfer/innen
7. Wünsche und Anträge
8. Verschiedenes

Siegfried Thoma  
1. Vorsitzender

**Ev. Kirchengemeinde Schliengen**

Ev. Pfarramt, Oberdorfstrasse 2, 74242 Auggen,  
Tel. 07631 25 89  
Bürozeiten: Dienstag, Donnerstag und  
Freitag 09.00 – 12.00 Uhr

**Wochenspruch**

Einen andern Grund kann niemand legen als den, der gelegt ist, welcher ist Jesus Christus. (1. Kor 3,11)

**Sonntag, den 31.10.2021 Reformationstag**

09.00 Uhr	Gottesdienst in der Prälat-Hebel-Kirche in Schliengen (Pfr. Dr. Schulze-Wegener)
10.15 Uhr	Gottesdienst in der Kreuzkirche in Auggen (Pfr. Dr. Schulze-Wegener)

Wir bitten Sie, um das Tragen einer medizinischen Maske und um Einhaltung der gesetzlich vorgeschriebenen Hygienevorschriften.

Ihr Pfarrer Schulze-Wegener

**Ev. Kirchengemeinde Eggenatal-Feldberg**

Unsere Homepage: [www.kirchehochdrei.de](http://www.kirchehochdrei.de)

**Unsere Homepage: [www.kirchehochdrei.de](http://www.kirchehochdrei.de)**

Liebe Mitglieder unserer Gemeinde, liebe BesucherInnen unserer Gottesdienste,  
Zu unserem nächsten Gottesdienst laden wir herzlich ein. Dieser findet statt am **Sonntag, den 31. Oktober um 10 Uhr in Niedereggenen in der Kirche.**

**Wir feiern nun die Gottesdienste wieder in den jeweiligen Kirchen. Durch neue Abstandsregeln in der Corona-Verordnung dürfen mehr Plätze besetzt werden als im Frühjahr; somit werden wahrscheinlich alle GottesdienstbesucherInnen einen Sitzplatz haben. Bei Bedarf übertragen wir zudem nach draußen.**

Herzlich Willkommen!

Aktuelle Informationen finden Sie auch auf unserer Homepage [www.kirchehochdrei.de](http://www.kirchehochdrei.de)

Pfarrer Ralf Otterbach (07635 – 409)

**AUS DEN SCHULEN**

Volkshochschule  
Markgräflerland

**Volkshochschule Markgräflerland/  
Jugendkunstschule Markgräflerland**

Gerbergasse 8, 79379 Müllheim,  
Tel. 07631/16686, Fax 07631/16499  
E-Mail: [info@vhs-markgraeflerland.de](mailto:info@vhs-markgraeflerland.de),  
Internet: [www.vhs-markgraeflerland.de](http://www.vhs-markgraeflerland.de)

**Nähkurs in den Ferien für Kinder ab 12 Jahren**

02.11. – 04.11., jeweils von 11.00 – 14.00 Uhr

**Schwedisch für die Reise**

06.11. + 07.11., 10.00 – 16.00 Uhr

**Art Thinking** ist ein künstlerischer Prozess zur Vorbeugung von Burnout. Verschiedene Techniken aus der zeitgenössischen Kunst und dem „Art and Design Thinking“ können Sie dabei unterstützen, Ihre Balance im Alltag wiederzufinden.

17.11., 18.00 – 20.00 Uhr, 3x

**Vortrag: Wald im Klimawandel**

17.11., 19.00 – 20.30 Uhr

**Vortrag: „Stress lass nach“**

18.11., 19.30 – 21.00 Uhr

**Kerzenziehen und -gießen**

In Kooperation mit der Werksiedlung St. Christoph, Glashütte 1 in Kandern  
20.11., 10.00 – 13.00 Uhr

Es ist für alle Angebote eine Anmeldung notwendig.

Weitere Informationen finden Sie auf unserer Homepage oder Sie rufen uns einfach an.



## INFORMATIONEN ZUM ALLTAG



### Think BIG: „Bewerben mit Strategie – wie, weshalb und wofür“

**Online Veranstaltung am 09.11.2021 von 16.00 - 17.30 Uhr**

Der Erfolg liegt in der Vorbereitung! Ein beruflicher Neuanfang hat verschiedene Gründe. Unterschiedliche Charaktere haben andere Herangehensweisen an das Thema Bewerbungen. Für Alle ist es aber eine Herausforderung. Erfahren Sie, wie Sie mit einer persönlichen, auf Sie abgestimmten Bewerbung punkten können.

Anmeldung bei: Loerrach.bca@arbeitsagentur.de

Den AnmeldeLink (Zoom) erhalten Sie wenige Tage vor der Veranstaltung zugesendet.

### Think BIG: „Teilzeitausbildung - so geht's! Wie - noch nie davon gehört?“ Online Veranstaltung am 17.11.2021 von 10 - 11 Uhr

Wenn Sie keine Vollzeitausbildung absolvieren können, weil Sie z.B. Kinder erziehen dann ist die Teilzeitausbildung eine gute Möglichkeit in den Beruf zu starten. In der Online Veranstaltung erhalten Sie Antworten u.a auf die Fragen:

- Wie lange dauert eine Teilzeitausbildung?
- In welchen Berufen ist dies möglich?
- Welche Voraussetzungen sind nötig?
- Mit welcher Stundenanzahl wird die Ausbildung durchgeführt?
- Habe ich am Ende einen regulären Abschluss?
- Wo sind die Vorteile für mich und den Arbeitgeber?

Anmeldung bis zum 11.11.2021 unter: Loer-

rach.bca@arbeitsagentur.de

Den AnmeldeLink (Zoom) erhalten Sie wenige Tage vor der Veranstaltung zugesendet.

### Gewerbe Akademie Freiburg

#### Einstieg in die betriebliche Buchführung

Betriebliche Zahlen richtig zu verbuchen und auszuwerten: Das ist das Ziel der Fortbildung „Assistent/in Rechnungswesen (HWK)“, die die Gewerbe Akademie der Handwerkskammer an ihrem Standort in Schopfheim anbietet. Am 12. Januar 2022 beginnt der Lehrgang mit dem ersten von drei Modulen, einem vierwöchigen Grundkurs zum Thema Buchführung. Der Unterricht findet mittwochs (17 bis 20.15 Uhr) und freitags (16 bis 19.15 Uhr) statt.

Alle Module dieser Fortbildung können auch einzeln gebucht werden. Über Fördermöglichkeiten informiert die Gewerbe Akademie unter Telefon 07622/6868-11. Infos im Netz: [www.gewerbeakademie.de](http://www.gewerbeakademie.de).



### Informationsangebot der Verbraucherzentralen zum Weltspartag

- Viele Finanzprodukte für Kinder sind ungeeignet
- Kostenlose Onlineseminare und weitere Informationen unter <https://www.vz-bw.de/node/52686>.

**Auch in diesem Jahr sollen am Weltspartag die gut gefüllten Spardosen wieder fleißig in die Banken getragen werden. Kinder werden mit Prämien für das Sparen belohnt und für Eltern und Großeltern**

**halten die Banken gleich verschiedene, angeblich maßgeschneiderte Anlageprodukte für den Nachwuchs bereit.**

**Doch viele der angebotenen Finanzprodukte sind teuer und ungeeignet. Die Verbraucherzentralen informieren zum Weltspartag darüber, wie das Sparen für die Kleinen gelingen kann.**

Trotz niedriger Zinsen von aktuell 0,01 Prozent tragen viele Kinder ihr Ersparnis anlässlich des Weltspartags oft auf das Sparbuch bei der örtlichen Bank oder Sparkasse. Auf der Suche nach rentableren Alternativen werden Eltern häufig andere Produkte angeboten, die langfristig höhere Rendite und einen Schutz vor Inflation bieten sollen. „Viele der angebotenen Produkte, wie beispielsweise Indexpolice, Ausbildungsvericherungen, Bausparverträge oder Aktienfonds sind aber in erster Linie wegen hoher Provisionen für die Vermittler lukrativ, nicht für die Kunden“, sagt Niels Nauhauser, Finanzexperte der Verbraucherzentrale Baden-Württemberg.

Als erstes gilt es, den Bedarf zu klären: Soll Geld für das Studium zurückgelegt werden oder für ein neues Fahrrad gespart werden? Oder geht es schon um die Finanzierung eines Eigenheims? Ist der Bedarf geklärt, können geeignete, kostengünstige Produkte ausgewählt werden. „Eine gute Investition ist auch eine in die Bildung des Nachwuchses, etwa indem Großeltern statt Geld auf ein Konto zu überweisen den Musik- oder Sportunterricht finanzieren“, so Nauhauser weiter.

#### Informationsangebot der Verbraucherzentralen

Anlässlich des Weltspartags bieten die Verbraucherzentralen mehrere kostenlose Online-Seminare „Sinnvoll Sparen für Kinder und Enkelkinder“ an. Die Termine, einen Podcast zum Thema und weitere Informationen finden Interessierte auf der Internetseite der Verbraucherzentrale unter <https://www.vz-bw.de/node/52686>

## AUS DEN VEREINEN

### Landfrauen Schliengen



Hallo liebe Landfrauen,

am 11.11.2021 wollen wir wieder mit unserer **Wirbelsäulengymnastik in der Burghunderhalle in Mauchen** von 19:00 - 20:00 Uhr mit Theresia Neumann beginnen.

Da die Anzahl der Teilnehmer begrenzt ist, bitten wir um verbindliche telefonische Anmeldung bis 07.11.2021 bei Anita Schöpflin, Tel. 9853 (bitte auch AB benutzen).

Es gelten die 2G Regeln (bitte Nachweis und eigene Turnmatte mitbringen).

Wir freuen uns auf schöne Turnstunden.

Liebe Grüße die Vorstandschaft.

### Liebe Landfrauen Schliengen,

wir bedanken uns herzlich für Eure Unterstützung am MaLaPro. Durch Euer Engagement konnten wir wieder unsere leckeren Linzertorten, Bauernbrote, Kuchen und Torten am diesjährigen Markt anbieten. Zu unserer großen Freude kamen unsere Produkte wieder sehr gut bei unseren Kunden an.

Besonders bedanken möchten wir uns bei Herrn Hansjörg Schöpflin und Michael Döbelin, ohne deren Unterstützung die Umsetzung vor Ort kaum umsetzbar wäre. Auch dem Musikverein Schliengen, sowie Herrn Marcus Ciesiolka vom Park Restaurant, Bad Bellingen gilt unser herzliches Dankeschön.

Viele Grüße und herzlichen Dank.

Brigitte Bächle und das Vorstandsteam

## Sportfreunde Schliengen



### Eine Spende über 5000 Euro

überreichte Günther Heck (r.), Vorstandsvorsitzender der Volksbank Dreiländereck, kürzlich an Axel Block (l.), stellvertretender Vorsitzender der Sportfreunde Schliengen. Der Verein hatte sich Anfang des Jahres an die Volksbank Dreiländereck gewandt, heißt es in einer Mitteilung. Die vergangenen „Corona-Monate“ und die damit verbundenen ausbleibenden Einnahmen erschwerten die Investitionsmöglichkeiten für den Verein, der Umbau der Kabinen könne jedoch nicht weiter aufgeschoben werden. Die Sportfreunde haben derzeit 13 verschiedene Jugendmannschaften im Einsatz und der Zustand der alten Kabinen sei nicht mehr tragbar, heißt es weiter. Die Volksbank Dreiländereck entschied sich dafür, die Sportfreunde Schliengen finanziell zu unterstützen und sagte sogleich eine Spende in Höhe von 5000 Euro zu.



### Ergebnisse

#### Herren

SV Eichsel - SF Schliengen 0:4  
(Abdoulaye Traore 3, Sebastian Meier)

#### B-Junioren

SG Schliengen - SG Wittlingen 2 3:0

#### C-Junioren

SG Bamlach-Rheinweiler-Schliengen - SG Wiesental 2 10: 1

#### D-Junioren

SG Schliengen - TuS Efringen-Kirchen 2 2: 3

#### D-Junioren

SG Müllheim-Schliengen - Alem. Freiburg-Zähringen 4: 0

#### E-Junioren

SG Bamlach-Rheinweiler-Schliengen - FC Huttingen 17: 4

### Spiele der nächsten Woche

#### Donnerstag, 28. Oktober 2021

##### E-Junioren - 17:30

##### Spielort Rheinweiler

SG Bamlach-Rheinweiler-Schliengen 2 - SV Weil 3

#### Freitag, 29. Oktober 2021

##### E-Junioren - 18:00

VfR Bad Bellingen - SG Bamlach-Rheinweiler-Schliengen

#### Samstag, 30. Oktober 2021

##### C-Junioren - 10:00

##### Spielort Schliengen

SG Müllheim-Schliengen - SV Ballrechten-Dottingen

##### D-Junioren - 11:45

FC Wittlingen 2 - SG Schliengen

##### D-Junioren - 12:30

SG PSV Freiburg - SG Müllheim-Schliengen

##### B-Junioren - 15:30

Bosporus FC Friedlingen - SG Schliengen

##### C-Junioren - 16:00

SG Efringen-Kirchen - SG Bamlach-Rheinweiler-Schliengen

##### Herren - 17:00

SF Schliengen - SV Schopfheim

##### Frauen - 18:00

SV Todtnau - SF Schliengen

##### Herren - 18:00

FC Huttingen 2 - SF Schliengen 2

#### Sonntag, 31. Oktober 2021

##### A-Junioren - 15:00

Bosporus FC Friedlingen - SG Schliengen

#### Donnerstag, 4. November 2021

##### E-Junioren - 17:30

##### Spielort Schliengen

SG Bamlach-Rheinweiler-Schliengen - SG Kandern

## SV Liel-Niedereggenen



### Kommende Spiele

#### Freitag, 29.10.2021

E-Junioren | Kleinfeldklasse  
SV Liel-NE – FV Haltingen 18:00 Uhr

#### Samstag, 30.10.2021

D-Junioren | 1. Kreisliga (A)  
SV Liel-NE – FC Steinen-Höllstein 12:00 Uhr

#### C-Junioren | Bezirksliga

SG Liel-NE – Bosporus FC Friedlingen 14:00 Uhr  
Spielort: Liel

#### B-Junioren | Bezirksliga

SG Liel-NE – SG Steina-Schlüchtal 14:00 Uhr  
Spielort: Kandern

#### Herren | Kreisliga A

SV Liel-NE – FC Hauingen 17:00 Uhr

#### Damen | Bezirksliga

SG Liel-Huttingen – SG Hausen II 20:00 Uhr  
Spielort: Huttingen

#### Sonntag, 30.10.2021

Herren | Kreisliga C  
SG Malsburg-Marzell II – SV Liel-NE II 10:30 Uhr

#### A-Junioren | 1. Kreisliga (A)

SG Kandern – SG Efringen-Kirchen 13:00 Uhr  
Spielort: Liel

## Riedmatteschlurbi Liel



### Bald geht es wieder los!

Am Donnerstag, den **11.11.2021** läuten die Riedmatteschlurbi Liel e.V. wieder die 5. Jahreszeit ein. Um 19:11 Uhr startet die Faschnachtsclique mit einem Sektempfang und der anschließenden traditionellen Runde durch Liel. Danach sind alle Mitglieder und Freunde herzlich zu einem kleinen Umtrunk im Feuerwehrhaus eingeladen, bei dem auch wieder die Aufnahme der Anwärter stattfindet.

Die Vorstandschaft der Riedmatteschlurbi Liel e.V.

Ende des  
redaktionellen  
Teils



### Gesucht: Katze Lilly aus Niedereggenen

Unsere Katze (9 J.) wird seit dem 23.9. schmerzlich vermisst. Wer hat sie gesehen, wer weiß etwas über ihren Verbleib? Bitte Nachricht an: 0151/266457555 Danke!

## Landgasthof Rössle

Hinterdorfstr. 14, Bad Bellingen-Hertingen 

 07635-9180 [www.roessle-hertingen.de](http://www.roessle-hertingen.de)

geöffnet Mi - So 11.30 - 14.30 und 17.00 - 22.00 Uhr  
**Montag 01.11. (Allerheiligen) zusätzlich geöffnet**  
 Wir freuen uns auf Sie! Ihre Familie Engler

## Nachhilfe

Kl. 4 bis zum Abi  
 Ma, De, Eng. sehr preiswert.  
 (gewerblich) 015792463601

### Wir kaufen Wohnmobile + Wohnwagen

03944 - 36160 • [www.wm-aw.de](http://www.wm-aw.de)  
 Wohnmobilcenter Am Wasserturm e.K.

### Niedereggenen Gartengrundstück/Feld zum Kauf gesucht, gerne mit Baumbestand und/oder Hütte. • 0170 556 84 32

### Pizzeria Chlotzenblick

Neue Straße 90 • 79588 Efringen-Kirchen-Istein

Liebe Gäste, am 30. und 31.10.21 haben wir leckeren Bratfisch zum Reformationswochenende.

**Karpfen im Bierteig**  
**Süßwasser-Scampi**  
 in versch. Soßen (Cafe de Paris Soße - grüne Pfeffer Soße - Vodka Soße)

**Frittierte Forelle**  
 serviert mit Pommes und Salat oder Kartoffelsalat oder Bandnudeln  
 Bitte bestellen Sie Ihre Gerichte bis 30.10.2021 um 12.00 Uhr telefonisch unter Tel. 07628 535

*Wir freuen uns auf Ihre Anrufe und Reservierungen!*

### Waldfläche zu verkaufen

Gemarkung Steinenstadt / Gewinn Oberer Roggenbach  
 ca. 25 Ar / Lagebuch-Nr. 3620 + 3618  
 Angebote unter 0172 518 6506 oder [silvia.scherrer@t-online.de](mailto:silvia.scherrer@t-online.de)



# WER VIEL BUCHT, SPART ZUSÄTZLICH 5% BIS 10%\*

Grüßen Sie auch Ihre Kunden und Geschäftspartner in Ihren Nachbargemeinden.

**3 Ausgaben: 5% Rabatt**  
**5 Ausgaben: 10% Rabatt**

Nutzen Sie die Möglichkeit aus 11 Landkreisen, 167 Heimatblättern Ihre Nachbarorte zu finden.

\* Diese Aktion ist gültig für Ihre Weihnachts- und Neujahrsgrußanzeige

**Wolle und Tee**  
 Kirchstrasse 2 79589 Binzen Tel.: 07621 163 60 74  
 Wolle- Tee- Kaffee- Gewürze  
 Geschenkartikel-  
 Handgestricktes- Seife



Di 14:30 bis 17:00 - Do und Fr 10:00 bis 12:00 - 14:30 bis 17:00 - Sa 10:00 bis 12:30

**Treppenlifte-Plattformlifte-Hebebühnen**



07672-327 316  
 www.es-liftsysteme.de

**ES LIFTSYSTEME** Mit uns geht es wieder aufwärts

**St. Josefshaus**

**Wir begleiten Menschen.**

Das St. Josefshaus Herten ist mit seinen Einrichtungen ein modernes Sozialunternehmen der Behinderten- und Altenhilfe.

Wir suchen **zum nächstmöglichen Zeitpunkt** eine/n

**> Assistenz in der Betreuung/ Quereinsteiger (w/m/d)**

für die Wohnanlage Bamloch.

Genauere Informationen finden Sie auf unserer Arbeitgeberwebsite.  
[www.arbeiten-sankt-josefshaus.de](http://www.arbeiten-sankt-josefshaus.de)

Wir freuen uns darauf, Sie kennen zu lernen.



Ihre Bewerbung können Sie uns gerne online (über QR-Code) zukommen lassen.  
 Ihre Fragen beantwortet Herr Philipp Wisniewski  
 Tel. 0151 12064355, E-Mail [p.wisniewski@sankt-josefshaus.de](mailto:p.wisniewski@sankt-josefshaus.de)



**BEREITS AB 15 JAHREN  
 MIT MOPEDSCHEIN AM\***

**Aixam Pro**  
 Zulassungs- und Steuerfrei  
 Pritsche oder Van auch als Elektro Mit großer Ladefläche



**Aixam**  
 Weitere Modelle verfügbar  
 Elektro oder Diesel

45 KM/H

+ weitere Modelle auch ohne Führerschein möglich

\*bei L5e Fahrzeugen

**07644 - 92179-21 Fax: -20**  
[www.aixam.de](http://www.aixam.de)  
 Leichtmobile GmbH & Co. KG 79341 Kenzingen Tullastr. 6

**Auto-Service Böhler**  
 Alles rund um Ihren PKW  
 \* Reifen- & Ölservice / \* HU und AU

Feuerbachstrasse 8  
 79588 Efringen-Kirchen (EFRINGEN)

**DER WINTER STEHT VOR DER TÜR!**  
 Denken Sie rechtzeitig daran Ihre Räder zu wechseln.

Vereinbaren Sie einfach und unkompliziert einen Termin mit uns!  
 Anruf genügt 07628 / 800 1600



**Lebensqualität**  
 Integrierte Lösungsorientierte Psychologie

**Lisa Bühler**  
 Kindheitspädagogin B.A.  
 ILP®-Coach

**Die Pandemie und ihre Folgen**

Was hat Corona mit unserer Familie gemacht?  
 Welche Veränderungen gibt es seitdem in unserem Familiensystem?  
 Hat es Unsicherheiten, Ängste bis hin zur Vereinsamung bei unseren Kindern und uns Eltern ausgelöst?

**Welche Folgen zeichnen sich jetzt schon ab und wie können wir auf gesunde Art und Weise entgegenwirken?**

Gemeinsam Lösungen finden - Ressourcen aktivieren und anwenden lernen

**Jetzt Termine vereinbaren**

Erwachsenencoaching ; Familien- / & Partnercoaching ;  
 Kinder- / & Jugendcoaching

Am mittleren Weg 14  
 79588 Efringen-Kirchen, OT Huttingen  
 Tel.: 07628 – 359 40 90  
[Lisa.Buehler@ILP-Kurztherapie.com](mailto:Lisa.Buehler@ILP-Kurztherapie.com)

Der **LEISELHEIMERHOF**  
**Superangebot**

2 Übernachtungen mit Frühstück  
 Sekt zum Empfang  
 2 x Abendessen  
 149,- € pro Person

Immer wieder sonntags - großes Frühstücksbuffet

Tel. 0 76 42 / 92 89 20

**Daumen hoch mit Abele Immobilien**

Der Verkauf der eigenen Immobilie verlangt einem vieles ab. Geht am Ende alles gut? Wenn Sie ein Happy End wollen, beauftragen Sie uns als Ihren Makler. Seit über 26 Jahren verkaufen wir Häuser und Wohnungen in Weil am Rhein und im Landkreis Lörrach. Rufen Sie uns an: 07621 – 689105.



**Abele Immobilien**

Thomas Abele  
 Dipl. Ing. für Bauwesen  
 Immobilien-Ökonom  
 Tel. 07621 - 68 91 05  
[info@abele-immo.de](mailto:info@abele-immo.de)  
[www.abele-immo.de](http://www.abele-immo.de)

# SCHÜTZEN SIE IHRE GANZE FAMILIE

Die Corona-Pandemie war und ist auch eine starke Belastung für Familien. Zum Glück gibt es wirksame und sichere Impfstoffe, für die sich bereits über 57 Millionen Menschen in Deutschland entschieden haben. Die Daten zeigen eindeutig: Wer sich nicht impfen lässt, riskiert einen schweren Krankheitsverlauf, der eine Behandlung auf einer Intensivstation erfordern kann. In Deutschland entscheidet die Ständige Impfkommission (STIKO) über Impfeempfehlungen. Erfahren Sie hier, für welche Personengruppen bereits eine Impfeempfehlung vorliegt, und holen Sie sich jetzt noch vor dem Winter Ihre Corona-Schutzimpfung!

## Kinder ab 12 Jahren

- **Empfehlung:** Die STIKO empfiehlt Kindern und Jugendlichen ab 12 Jahren die Corona-Schutzimpfung.
- **Impfstoffe:** BioNTech/Pfizer und Moderna (mRNA)
- **Nutzen:** eigener Schutz vor COVID-19 und Schutz anderer Familienmitglieder
- **Gut zu wissen:** BioNTech/Pfizer und Moderna arbeiten bereits an einem Impfstoff für Kinder ab 5 Jahren. Vor einer Zulassung in Deutschland ist aber zunächst ein unabhängiges Prüfverfahren der zuständigen Zulassungsbehörden erforderlich.

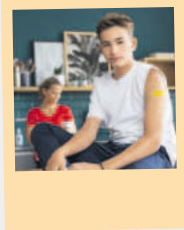

Mehr Informationen zur Impfung für Kinder und Jugendliche finden Sie im Familienleitfaden, den Sie hier herunterladen können:



## Schwangere und Stillende

- **Empfehlung:** Die STIKO empfiehlt Schwangeren ab dem zweiten Schwangerschaftsdrittel und allen Stillenden ausdrücklich die Impfung.
- **Impfstoffe:** BioNTech/Pfizer und Moderna (mRNA)
- **Nutzen:** eigener Schutz vor COVID-19 und Schutz des ungeborenen bzw. neugeborenen Kindes
- **Gut zu wissen:** Die Schwangerschaft an sich ist ein relevanter Risikofaktor für schwere COVID-19-Verläufe. Die Impfung erzielt einen sehr guten Schutz vor Infektionen und schweren Verläufen (Hospitalisierung).

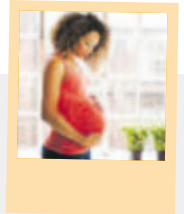

„Die Daten haben gezeigt, dass die COVID-19-Impfung in der Schwangerschaft und Stillzeit sicher und wirksam ist. Die STIKO hat sich sehr viel Zeit genommen, um die Daten gründlich zu prüfen und Ihnen nun eine sichere Impfeempfehlung geben zu können.“

Frau Dr. Röbl-Mathieu,  
Frauenärztin und STIKO-Mitglied

## Ältere Menschen und Personen in der Pflege

- **Empfehlung:** Die STIKO hat empfohlen, dass Menschen ab 70 Jahren, Menschen in Pflegeeinrichtungen, Pflegepersonal und Personal in medizinischen Einrichtungen ihren Corona-Impfschutz ab sechs Monaten nach der abgeschlossenen Grundimmunisierung auffrischen lassen sollten.
- **Impfstoffe:** BioNTech/Pfizer und Moderna (mRNA)
- **Nutzen:** Eine Auffrischungsimpfung kann den bei älteren Menschen und Personen mit geschwächtem Immunsystem schneller nachlassenden Impfschutz wieder erhöhen. Beim Pflegepersonal reduziert die Auffrischungsimpfung die besonders hohe Gefahr einer Übertragung auf Gefährdete. Sprechen Sie mit Ihrer Hausärztin oder Ihrem Hausarzt.
- **Gut zu wissen:** Einen noch stärkeren Schutz erhalten Sie, wenn Sie Ihre Corona-Auffrischungsimpfung mit einer Gripeschutzimpfung kombinieren. Sprechen Sie mit Ihrer Hausärztin oder Ihrem Hausarzt.



## Frauen mit Kinderwunsch

- **Empfehlung:** Die STIKO empfiehlt die Corona-Schutzimpfung ausdrücklich Frauen mit Kinderwunsch. Wichtig: Es gibt keine Hinweise, dass die Impfung unfruchtbar macht.
- **Impfstoffe:** BioNTech/Pfizer und Moderna (mRNA)
- **Nutzen:** Wirksamer Schutz vor COVID-19 und schon zu Beginn der Schwangerschaft im ersten Schwangerschaftsdrittel; denn eine Impfung im ersten Schwangerschaftsdrittel empfiehlt die STIKO nicht.
- **Gut zu wissen:** In sozialen Medien findet man das Gerücht, dass die Corona-Schutzimpfung unfruchtbar machen könne, weil sich das Spike-Protein des Coronavirus und ein Protein mit dem Namen Syncytin-1, das für die Bildung der Plazenta verantwortlich ist, ähneln. Daraus wurde fälschlicherweise geschlossen, dass die nach der Impfung im Körper gebildeten Antikörper die Bildung einer Plazenta beeinträchtigen. Das kann ausgeschlossen werden.

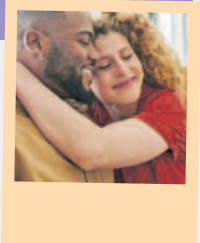





Lassen Sie sich jetzt impfen und schützen Sie sich und Ihre Familie bestmöglich vor dem Coronavirus!



Weitere Informationen auch als Video,  
Download oder Newsletter unter  
[Corona-Schutzimpfung.de](https://www.bmg.bund.de/Corona-Schutzimpfung.de)

Bleiben Sie auf dem Laufenden:

 [bmg.bund](https://www.bmg.bund.de)
 [bundesgesundheitsministerium](https://www.bundesgesundheitsministerium.de)  
 [bmg\\_bund](https://twitter.com/bmg_bund)
 Bundesministerium für Gesundheit

DEUTSCHLAND  
KREPELT DIE  
#ÄRMELHOCH  
CORONA-SCHUTZIMPFUNG.DE

# Lokal, Regional, Genial

Die Adresse in ihrer Region

# Special

676

BADENWEILER | AUGGEN | SCHLIENGEN | NEUENBURG | MÜLLHEIM



**Heilpraktiker/in werden. Einzelunterricht**  
Intensivkurse in Rheinfelden, Heilpraktikerschule/  
Naturheilpraxis, Ruth Peter-Brutschin  
Persönliche Beratung Tel. 07623-748893

## Verstopfte Rohre

in Küche, Bad, WC, Keller  
privat oder Gewerbe?

**Schirmeier Notdienst Tag und Nacht**  
Tel. 07631 - 904 97 64, mobil: 0174 - 3 34 74 85

## HAUS- & WOHNUNGSSANIERUNG

Schlüsselfertige Komplettlösungen zum fairen Preis

Wir und unsere Partnerbetriebe bieten Ihnen:  
BADSANIERUNG / KÜCHEN / EINBAUMÖBEL / FLIESEN  
SANITÄR / HEIZUNG / MALER / TROCKENBAU  
BODENBELÄGE / ELEKTROINSTALLATION

**WWW.WOHNGEFUEHL-GMBH.DE**

**Wohngefühl**  
Innenausbau GmbH

Bernhard Sutter  
Rheinauenstraße 2/1  
79415 Rheinweiler  
Telefon 07635 827 00 40  
Mobil 0171 474 25 86

## Wir verkaufen auch Ihr Haus!

Gut und zuverlässig - wie seit 50 Jahren!  
Rufen Sie einfach bei uns an,  
wir kommen sofort und regeln alles für Sie!  
**H. Seiter und K. Wohlschlegel**

**Seiter - Immobilien IVD**

Hauptstr. 27 • 79400 Kandern • Tel. 07626-438  
info@seiter-immobilien.de, www.seiter-immobilien.de

## Ausführung sämtlicher Holzbauarbeiten sowie Dachdämmungen und Dachdeckungen aller Art



- Dach- und Fassadenfenster
- Um- und Neubauten
- Treppenbauarbeiten
- Massivholz-Hausbau
- Reinigen Ihrer Photovoltaik- und Solaranlage inkl. Dach-Check

Jürgen Keim · Zimmermeister · Fachwirt f. Holzbautechnik  
Schulstraße 1 · 79418 Schliengen-Niedereggenen  
Tel. 07635 / 82 26 33 · Fax 07635 / 82 26 34 · www.holzbaumeister-keim.de



## ♥ Gasthaus Krone, Britzingen - Automat ♥

- \* Genießen Sie 30 verschiedene Gerichte
- \* im Weckglas eingekocht
- \* erhältlich 24/7 an unseren Automaten
- \* Standorte: ~Krone Britzingen
- ~Winzergenossenschaft Auggen
- ~Weingut Marget, Heitersheim
- ~Autohaus Hunzinger, Seefeldern
- ~Gewerbepark Eschbach

TEL: 07631-2046

www.krone-britzingen.de



*Große Auswahl*  
 an Stiefmütterchen, Hornveilchen,  
 Grabgestecke für die Gedenktage

**Jetzt ist Pflanzzeit!**

**Blüte & Blatt**  
 GÄRTNEREI Krafft-Franken FLORISTIK  
 79424 AUGGEN · Schmiedestraße 23  
 Tel. 0 76 31 / 26 17 · www.krafft-franken.de

www.mode-asal.de

**50%** AUF ALLES!  
 \*AUCH AUF BEREITS REDUZIERTER WARE!

GROßER  
**RÄUMUNGS  
 VERKAUF!**  
 WEGEN GESCHÄFTSAUFGABE

▪ **mode store** ▪  
 Luisenstraße · Badenweiler  
*It's time for fashion...*

Mode Store · Luisenstr. 20 · 79410 Badenweiler



**DIE RICHTIGE  
 ZEIT ...**  
 ... ALLES FÜR  
 DEN NOTFALL  
 ZU REGELN



**KOSTENLOS:** Online, telefonisch oder mit QR-Code:  
 Vorsorgevollmacht · Patientenverfügung  
 Betreuungsverfügung · Vollmacht über digitale Angelegenheiten

Legen Sie fest, was passieren soll, wenn Sie nicht mehr selbst handeln können. Übernehmen Sie Verantwortung und sorgen Sie dafür, dass im Notfall Entscheidungen in Ihrem Sinne getroffen werden. Unser kostenloser Vorsorge-Ratgeber mit Mustervorlagen hilft Ihnen dabei.

**Jetzt unverbindlich anfordern:**  
 initiative-wertvolle-zukunft.de/bestellung  
 infomappe@initiative-wertvolle-zukunft.de  
 Tel. 0761 2188-950  
 Erzdiözese Freiburg, Schoferstr. 2, 79098 Freiburg

**Immobilienbewertung?**

Gerne unterstützen wir Sie.  
 Tel: **07720 - 85 83 90**  
**baum-immobilien.de**  
 info@baum-immobilien.de



Stuttgart - Villingen-Schwenningen - Rottweil - Konstanz - Freiburg - Zürich

**Tannenzweige zu verkaufen**

Für Ihre Grababdeckungen, Adventskränze/-gestecke bieten wir Nordmannstannen- und Blautannenzweige an.

Tel. 07635-825086

**GOLDKONTOR BADEN**  
 Neuenburg/Rhein, Schlüsselstr. 14

**Wir kaufen GOLDSCHMUCK, ZAHNGOLD und andere Edelmetalle an.**  
 Prüfen und Bewerten ist für Sie kostenfrei.  
 Anlagegold auch bei uns erhältlich.

Tel. 07631 - 7936266  
 Herr Hirschle | Frau Bärschneider | Herr Kioschus  
 Unser kompetentes Team freut sich auf Ihren Besuch.



**Ihre Immobilienexperten** in der Region für alle Fragen rund um Ihre Immobilie, ob Immobilienbewertung, Energieausweis, Kauf, Verkauf auch auf Rentenbasis und Vermietung.

Profitieren Sie von unserer über 40-jährigen Erfahrung.  
**Rufen Sie uns an, mit uns kann man reden!**

**GARANT**  
 IMMOBILIEN

Telefon: 0761 88 85 72-70  
 freiburg@garant-immo.de  
 www.garant-immo.de

# Was? Wann? Wo?

## VERANSTALTUNGEN, TERMINE, TIPPS, INFOS

### ■ SCHLOSS BÜRGELN

Schlossführungen finden Montag bis Sonntag um 11:00, 12:00, 14:00, 15:00 und 16:00 Uhr statt.

Das Museum hat keinen Ruhetag!

Anmeldungen zu den Führungen sind online auf [www.schlossbuergelein.de](http://www.schlossbuergelein.de) möglich. Gerne können Sie auch spontan zu unseren Führungen kommen.

Bitte beachten Sie auch unsere Homepage [www.schlossbuergelein.de](http://www.schlossbuergelein.de) – hier erfahren Sie, wenn Führungen z.B. aufgrund von Hochzeiten im Schloss ausfallen.

Beim Schlossbesuch gelten weiter die bekannten 3-G-Regeln.

Das **Schloss-Stübli** unter Leitung von Familie Bruneau hat Mittwoch bis Sonntag von 11:30 Uhr bis 17:30 Uhr für Sie geöffnet. Montag & Dienstag ist Ruhetag.

**In der Zeit von 01.11.2021 bis 17.11.2021 hat das Restaurant Betriebsferien.**

Telefonisch erreichen Sie das Schloss-Stübli unter 07626 293 oder per Mail [info@schloss-stuebli.de](mailto:info@schloss-stuebli.de)

### ■ Ausstellung „Triebwerke“ von Marco Schuler im Weingut Lämmli-Schindler in Mauchen

Die Werke von Marco Schuler sind in öffentlichen Sammlungen wie Staatsgalerie, Stuttgart, Lenbachhaus, München, Pinakothek der Moderne, München, Städtische Galerie Villingen-Schwenningen oder dem Zeppelinmuseum, Friedrichshafen, zu sehen. Nun auch in Mauchen, wo Schuler seit 13 Jahren lebt.

Im Weingut ist ein kleiner Einblick in das vielfältige Werk Schulers zu sehen und können zu den Öffnungszeiten des Weingutes besichtigt werden.

Infos unter [weingut@laemmlin-schindler.de](mailto:weingut@laemmlin-schindler.de) oder Tel. 07635 440.

### Donnerstag, 28. Oktober 2021

12:00 bis 14:00 Uhr

Offener Mittagstisch im Gasthaus „Drei Linden“, Veranstalter: Gruppe Menschen für Menschen Schliengen. Verbindliche Anmeldung bis 26.10.2021 unter Tel. 1300 (Anrufbeantworter)

### Mittwoch, 03. November 2021

15:30 bis 16:00 Uhr

Bewegungstreff im Freien im Schlosspark Schliengen, Veranstalter: Gruppe Menschen für Menschen Schliengen

### Mittwoch, 10. November 2021

15:30 bis 16:00 Uhr

Bewegungstreff im Freien im Schlosspark Schliengen, Veranstalter: Gruppe Menschen für Menschen Schliengen

### Donnerstag, 11. November 2021

19:15 Uhr

Bauausschusssitzung in der Schülermensa der Hebelschule Schliengen, Schwarzwaldstr. 7

19:30 Uhr

Gemeinderatssitzung in der Schülermensa der Hebelschule Schliengen, Schwarzwaldstr. 7

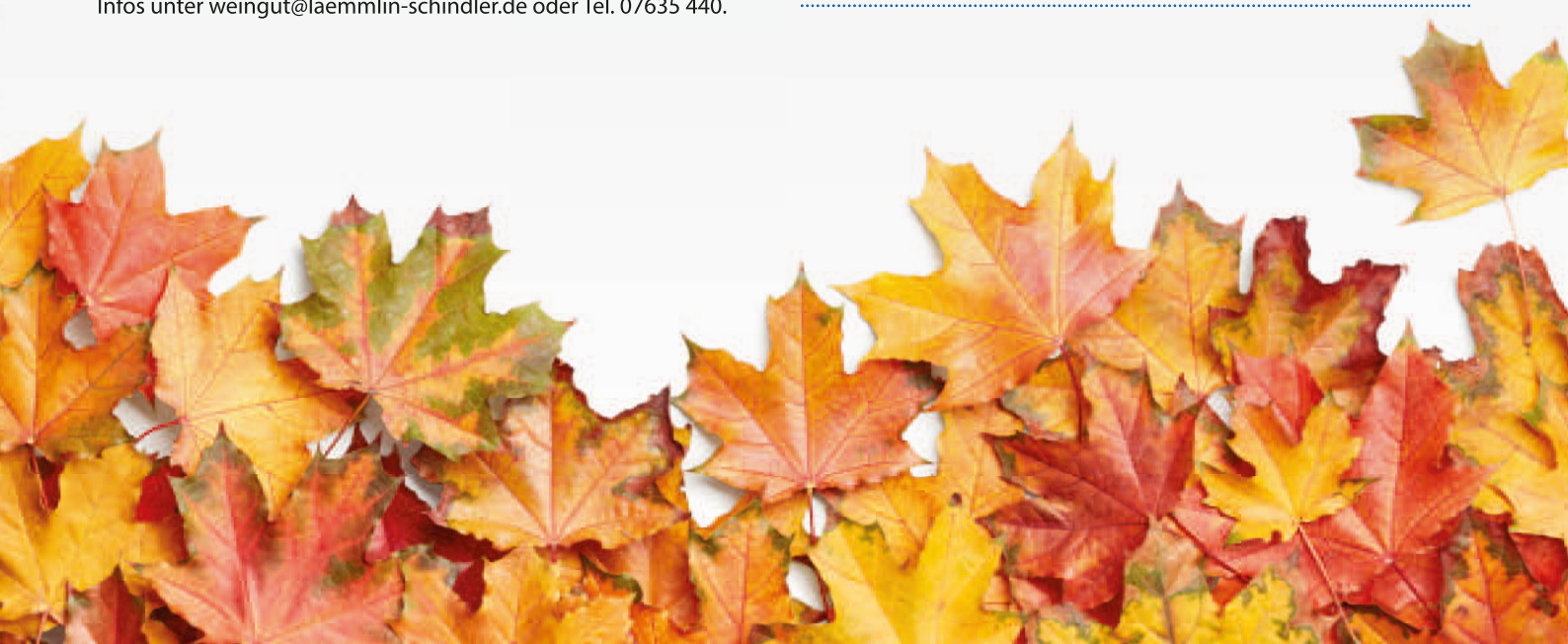

### IMPRESSUM:

Das Mitteilungsblatt der Gemeinde Schliengen erscheint wöchentlich donnerstags und kann für 22,20 € Bezugspreis pro Jahr im Verlag abonniert werden.

HERAUSGEBER: Bürgermeisteramt Schliengen

VERANTWORTLICH FÜR DEN REDAKTIONELLEN TEIL:

Bürgermeister Dr. Christian Renkert oder die/der von ihm Beauftragte

VERANTWORTLICH FÜR DIE FRAKTIONSMITTEILUNGEN:

Die jeweilige Fraktion bzw. der/ die Vorsitzende der jeweiligen Fraktion.

VERANTWORTLICH FÜR DIE KIRCHEN- & VEREINSMITTEILUNGEN:

Die jeweilige Kirche bzw. der/ die Vorsitzende des jeweiligen Vereins.

FÜR DEN ANZEIGENTEIL: Primo-Verlag Anton Stähle GmbH & Co. KG, Meßkircher Str. 45, 78333 Stockach, Tel. 07771 9317-11, Fax 07771 9317-40, [anzeigen@primo-stockach.de](mailto:anzeigen@primo-stockach.de), [www.primo-stockach.de](http://www.primo-stockach.de)  
Bezugspreis: 23, 30 Euro